8 rue des Frères Montgolfier
49240 Avrillé
France

Tel : +33(0) 2 41 17 49 49
Fax : +33(0) 2 72 22 11 43

Notice d'utilisation

Rev : V3

Septembre 2025

Support à ligne de ventilation pour l'anesthésie
Réf. ANES01

Utilisation, nettoyage et entretien

Le Support à ligne de ventilation pour l'anesthésie permet une disposition ergonomique et claire des flexibles sur le côté ou en bout de têtière, tout en s'affranchissant de l'utilisation d'un rail. Il est à positionner sous le matelas de la section tête.

Restrictions d'utilisation

- L'utilisateur doit s'assurer que le Support à ligne de ventilation pour l'anesthésie est adapté à la table d'opérations.
- Le poids du patient ne doit pas dépasser 250kg
- Cet accessoire s'adresse à des utilisateurs formés aux positionnements des patients.
- Ne pas laver la structure de support à ligne de ventilation en cabine de lavage et désinfection.
- Ne jamais utiliser de produit nettoyant abrasif ni éponges à grattoir.
- Ne pas fixer de bandes collantes sur le support
- Si un produit à base d'alcool pour la désinfection de la peau du patient est utilisé, il est impératif pour des raisons de sécurité (risque d'inflammation et/ou de macération), de veiller à ce qu'il ne s'accumule pas sous le patient.
- La structure de l'accessoire ne doit pas être mis en contact avec l'alcool pour éviter tous vieillissement prématuré..

Lavage, désinfection et maintenance

- Le support peut être nettoyé en essuyant avec un chiffon doux imbibé d'eau contenant un détergent neutre ou avec une solution prête à l'emploi (par ex. ANIOS Surfa'safe, ALFAKARM Septalkan, Laboratoire HUCKERT'S Umonium 38 Medical Spray…) ou des lingettes imbibées (par ex. ANIOS Oxy Wipes ; Wip'ANIOS Excel ; Laboratoire HUCKERT'S Umonium 38 Medical Tissues …).
- D'une façon générale, les désinfectants de surface comprenant un ensemble des principes actifs tels qu'aldéhyde, composés quaternaires, dérivés de guanidine et oxygène actifs, ont prouvé leur efficacité. Mais toujours choisir ceux formulés spécifiquement pour les équipements, moins filmogènes et agressifs.
- Le nettoyage et la désinfection in situ peuvent être également effectués sur le revêtement avec de l'eau chaude à la main et un détergent neutre ou avec une solution d'hypochlorite de sodium (0,1% ou de 1000 parties par million de chlore disponible).
- Les produits type Ercesolvant©, Remove©, antiadhésif GILBERT©… utilisés pour éliminer les résidus d'adhésifs (Elastoplast©, champs collants) ne doivent pas être utilisés sur ce support en polycarbonate. Tous produits à base d'acétone, éther et autres solvants volatiles ne doivent être utilisés sur ce support.
- Il est essentiel que les articles sèchent soigneusement après nettoyage.
- Il est fortement recommandé de nettoyer la surface du support entre deux patients, mais aussi le support plusieurs fois par jour et systématiquement après une intervention septique.
- La partie crochet des Velcro® collée sur l'accessoire doit être régulièrement débarrassée des peluches et autres fibres par un brossage. Les crochets ne doivent pas être détériorés. Il est nécessaire de vérifier qu'ils assurent une bonne fixation du coussin.

8 rue des Frères Montgolfier
49240 Avrillé
France

Tel : +33(0) 2 41 17 49 49
Fax : +33(0) 2 72 22 11 43

Notice d'utilisation

Rev : V3

Septembre 2025

Nous conseillons son renouvellement annuel, par du personnel qualifié, au moment de la maintenance, et le remplacement du coussin s'il n'adhère plus aux crochets neufs.

Précautions particulières

Avant toute utilisation il est nécessaire de s'assurer du bon état du support et de sa bonne mise en place.

- Ne pas faire tomber le support à ligne de ventilation sur le sol.
- Avant chaque utilisation il convient de s'assurer que la structure polycarbonate de la gouttière ne présente aucune trace de dégradation (craquelure, casse dans les angles…). Toute dégradation du polycarbonate nécessite son remplacement.
- Durant l'utilisation les membres de l'équipe chirurgicale ne doivent pas s'appuyer sur le support.
- L'angle d'inclinaison latérale de la table d'opération ne doit pas dépasser 30°.

Mise en place du support à ligne de ventilation :

De préférence, avant que le patient soit positionné sur la table d'opérations, on insère le support à ligne de ventilation entre la table d'opérations et son coussin en s'assurant que la face inférieure du support adhère bien au Velcro® (partie crochet) de la table d'opérations et que la face supérieure de ce même support adhère bien au Velcro® (partie velours) du coussin du support de tête

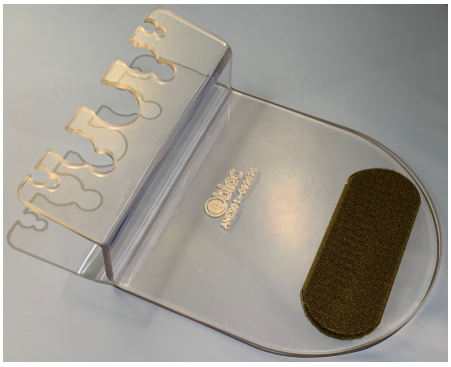

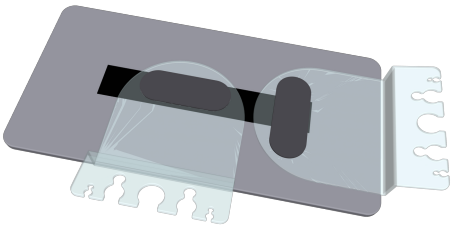

Le support de ligne peut être positionné sur le côté ou en bout de têtière.

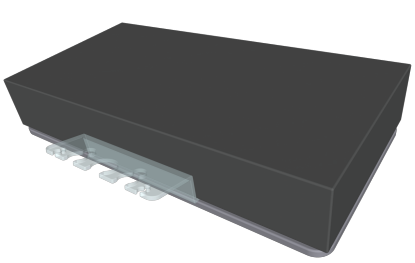

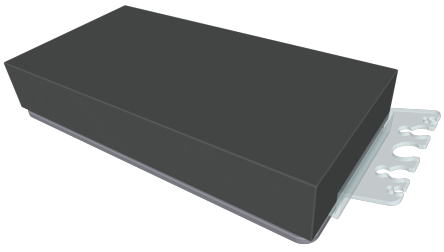

Conditions particulières de stockage et d'utilisation

Température min	Stockage : -15°	Utilisation : + 15 °
Température max	Stockage : + 45 °	Utilisation : + 25 °
Hygrométrie (%HR) min	Stockage : 30 %	Utilisation : 30 %
Hygrométrie (%HR) max	Stockage : 70 %	Utilisation : 70 %

8 rue des Frères Montgolfier
49240 Avrillé
France

Tel : +33(0) 2 41 17 49 49
Fax : +33(0) 2 72 22 11 43

Notice d'utilisation

Rev : V3

Septembre 2025

Pièces de rechange

ANES01	Support à ligne de ventilation en polycarbonate
VSA26V	Velours
VSA26C	Crochets
VSA26	Ensemble crochets + velours

Fin de vie

En fin de vie le support doit être nettoyé et désinfecté normalement puis placé dans le système destiné à l'élimination des déchets de type tout venant.

Références normatives

Fabricant : @bloc

Conforme à la réglementation européenne

Dispositif Médical CE classe1

Tout incident grave survenu en lien avec l'un de nos coussins pour tables d'opérations devra faire l'objet d'une notification auprès de @bloc et de l'ANSM conformément à la réglementation en vigueur.

Pour tout renseignement complémentaire, veuillez nous contacter.

CE

Mandataire autorisé CH-REP :

CH REP

GMB Services
Route de Mouthe 20,
1343 Les Charbonnières - Switzerland
info@gmb-services.com

Swiss Importer:

GMB Services SA
Route de Mouthe 20,
1343 Les Charbonnières - Switzerland